



**JUSTIÇA FEDERAL DE 1ª. INSTÂNCIA
SEÇÃO JUDICIÁRIA DE PERNAMBUCO**

AV. RECIFE, 6250 – JQUIÁ – RECIFE/PE
CEP:50781-000 FONE: 3229.6000 FAX: 3229.6115

PRÉDIO SEDE JFPE

JUSTIÇA FEDERAL DE PRIMEIRO GRAU EM PERNAMBUCO

PROJETO:
2º PAVIMENTO DO EDIFÍCIO SEDE

AUTOR DO PROJETO:
LEONARDO JOSÉ FINIZOLA DE VASCONCELOS

RESPONSÁVEL TÉCNICO:
CARLOS MAURÍCIO JORDÃO D'OLIVEIRA

DESENHOS:
- PLANTA BAIXA
LAYOUT
PONTOS ELÉTRICOS

CLIENTE:
JUSTIÇA FEDERAL EM PERNAMBUCO

DATA: 28/08/2023
ESCALA: 1/100

DESENHO:
LEONARDO VASCONCELOS

FRANCHA Nº
07/11

CONFERRIR COTAS NA OBRA

LEGENDA:

- PAREDE TIPO 01 (Cega total)
- PAREDE TIPO 02 (Misto com vidro único com película)
- PAREDE TIPO 03 (Misto com vidro único sem película)
- PAREDE TIPO 04 (Cega c/ tratamento acústico)
- ÁREA SEM INTERVENÇÕES

LEGENDA:

- PONTO SIMPLES DE TOMADA (2P+T) 220V h=0,30m
- PONTO DUPLO DE TOMADA (2P+T) 220V h=0,30m
- PONTO SIMPLES DE TOMADA (2P+T) 220V h=1,10m
- PONTO DUPLO DE TOMADA (2P+T) 220V h=1,10m
- PONTO DE REDE LÓGICA RJ45
- PONTO DE INTERRUPTOR

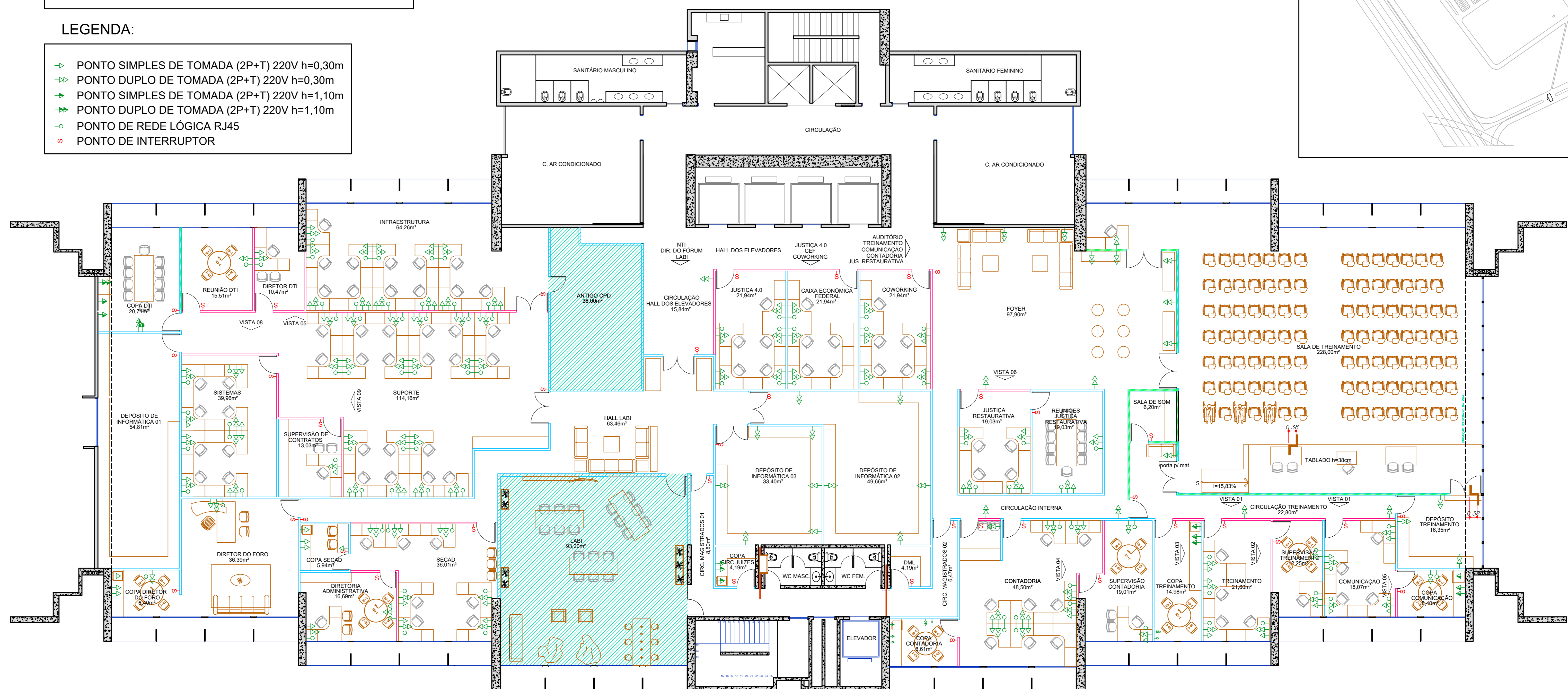

PLANTA BAIXA LAYOUT-2º PAVTO.

ESCALA 1/100

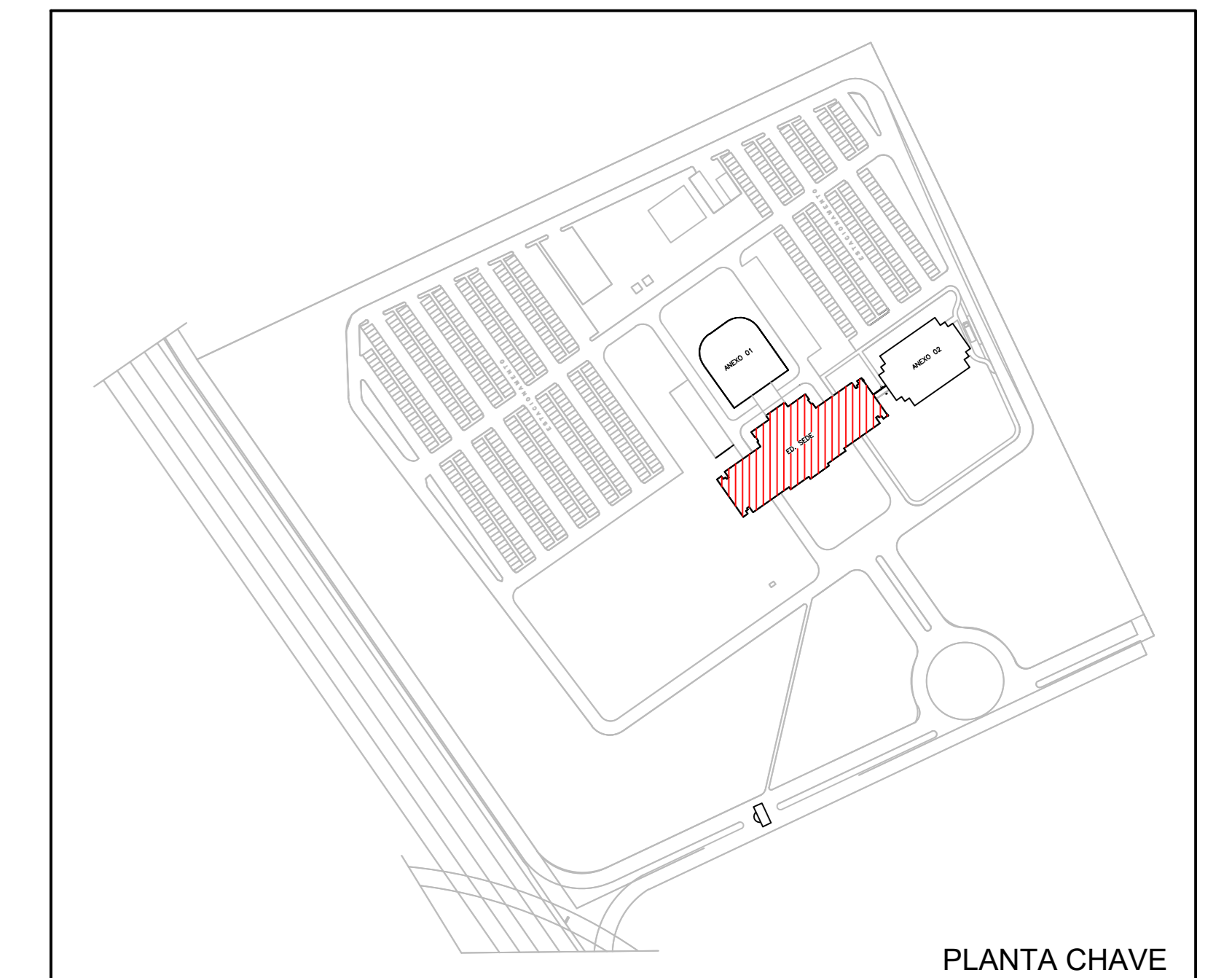

PLANTA CHAVE